



**ORGANIZA:**



**HARRESIAK**  
APURTUZ

# TALLER

## PARA PROFESIONALES DE LA INTERVENCIÓN SOCIAL

### CÓMO EVALUAR LOS MECANISMOS DE ELABORACIÓN Y AFRONTAMIENTO DEL ESTRÉS Y EL DUELO MIGRATORIO

 **Joseba Achotegui**  
Referente en psicoterapia, salud mental y migración  
Miembro fundador de la Red Atenea

 **9 de noviembre**  
16.00 - 18.00 horas

 **Asociación Española contra el Cáncer**  
Avda. Barcelona, 6 - Riberas de Loiola  
Donostia

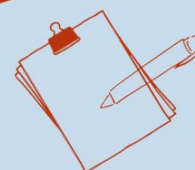

**INSCRIPCIÓN GRATUITA EN:**

[proyectos@koloreguztiak.org](mailto:proyectos@koloreguztiak.org)